

Urbane Mitte Berlin Werkstattverfahren

Ablauf der 1. Fachwerkstatt

10:00 Uhr **Begrüßung und Einführung**
mit Kaffee und Frühstück

10:45 Uhr **Gemeinsame Begehung der Baufelder**

12:00 Uhr **Forum (1. Teil)**
Sammlung von Interessen, Vorschlägen und Ideen zu den 4 Themen

- Städtebau
- Nutzung
- Identität und Alleinstellungsmerkmale
- Verkehr/Erschließung/Öffentlicher Raum

 **Jeder Teilnehmer kann in 3 Minuten ein Statement zu den Themen und/oder den Baufeldern abgeben**

14:00 Uhr **Mittagspause (Buffet)**

14:30 Uhr **Forum (2. Teil - Fortsetzung)**

15:00 Uhr **Werkstatt**
Austausch und Diskussion (je Thema gibt es eine Arbeitsgruppe)

 **Sichten / Ergänzen des Ergebnisses der Statements aus dem Forum, Sammlung unterschiedlicher Vorstellungen: Kärtchen ergänzen, im Grundlagenplan skizzieren**

15:45 Uhr **Zusammenfassung und Abschluss**

Urbane Mitte Berlin Werkstattverfahren

Rundgang Fachdiskussion 1. Runde - 13. November 2014

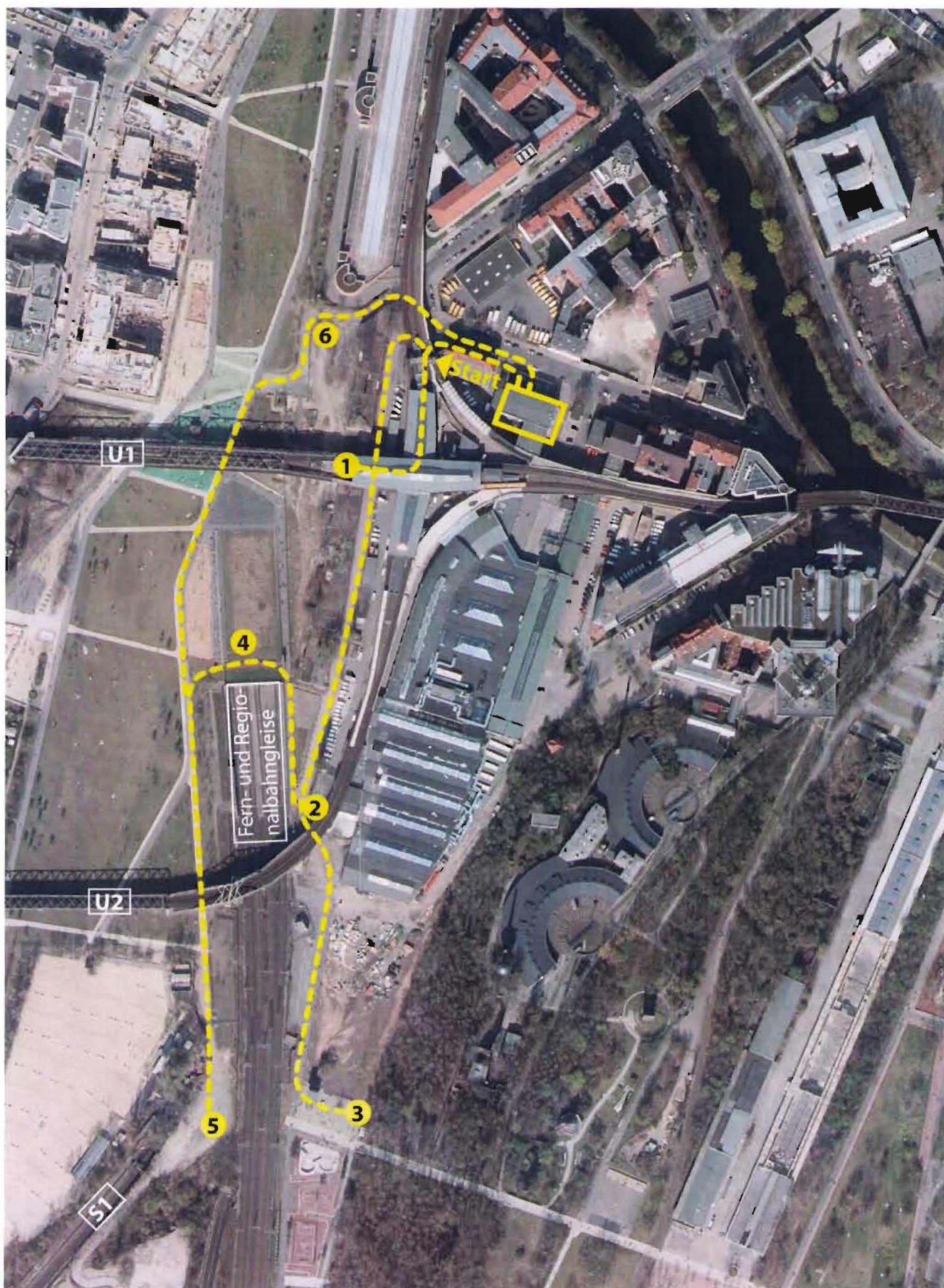

Quelle Luftbild: Senatsverwaltung für Stadtentwicklung und Umwelt, Geoportal Berlin / Digitale farbige Orthophotos 2014

Urbane Mitte Berlin Werkstattverfahren

Raum für Notizen nach Themen

Städtebau

Städtebauliche Felder, Öffentliche und private Flächen, Geschosse und Hochpunkte, Flächen für Bebauung und Grün

Nutzungen

Baufelder und deren Nutzungen/Funktionen, Horizontale Schichtung von Nutzungen

Identität und Alleinstellungsmerkmale

Soziale Infrastruktur, Besondere Urbane Orte, Spielplätze/ Kinder

Verkehr/Erschließung/Öffentlicher Raum

Erschließungen, Achsen und Promenaden, Ruhender Verkehr

Urbane Mitte Berlin Werkstattverfahren

Grundlagenplan

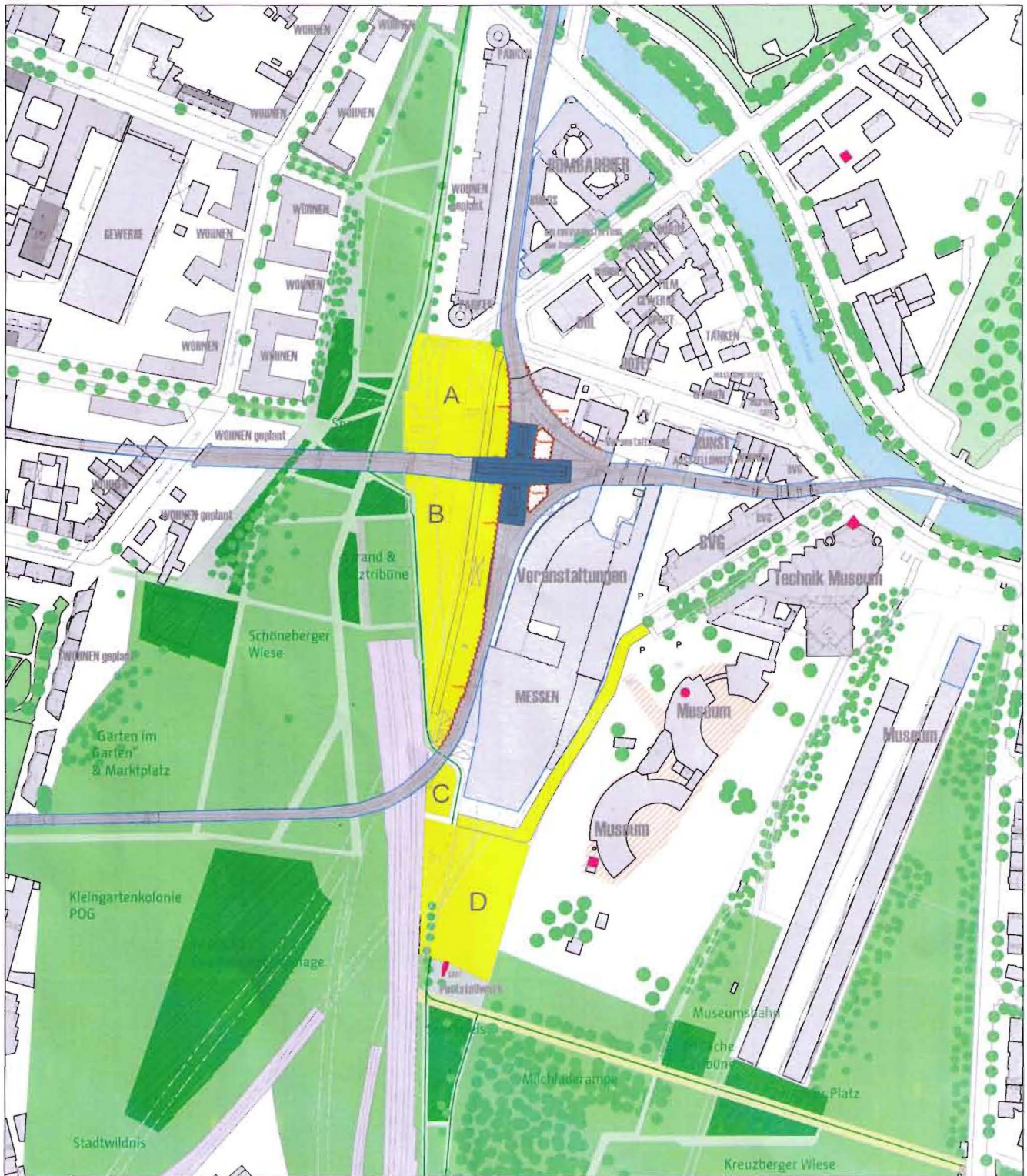

Legende Grundlagenplan

- | | | | | | |
|--|--|--|--------------------------------------|--|---------------------------------------|
| | Bauflächen restriktionsfrei | | Park Gleisdreieck | | Bahnhof Gleisdreieck |
| | Gebäude im Bestand | | Wegenetz Park Gleisdreieck | | Bahnhöfe |
| | städtebauliche markante Gebäude / Bauwerke | | Nutzungen Park Gleisdreieck | | Hauptwege angelegt |
| | Denkmal | | Durchwegung Plangebiet (veränderbar) | | Erschließung Plangebiet (veränderbar) |
| | Denkmalbereich | | | | |

Kartengrundlage

Planwerk Innenstadt 2 D
der Senatsverwaltung für Stadtentwicklung und Umwelt
Planung auf dem UMB-Gelände ausgeblendet